



আদ্-ঈন আকিজ মেডিকেল কলেজ হাসপাতাল  
বয়রা, খুলনা

সেবামূল্য :: ২০২৬



# আদ্-দ্বীন আকিজ মেডিকেল কলেজ হাসপাতাল

বয়রা, খুলনা

## গর্ভবতী সেবা ও নিরাপদ প্রসব ইউনিট

ক্রমিক নং	সেবার বিবরণ	সেবামূল্য (বর্তমান)
১	নতুন রেজিস্ট্রেশন ফিস, গর্ভবতী চেকআপ, বিশেষজ্ঞ চিকিৎসা সেবা ফিস	২০০.০০
২	স্বাস্থ্য শিক্ষা	বিনামূল্যে
৩	আল্ট্রাসাউন্ড (4D)	১,০০০.০০
৫	বায়ো ফিজিক্যাল প্রোফাইল (4D)	২,০০০.০০
৬	আল্ট্রাসাউন্ড + সম্পূর্ণ (4D)	১,২০০.০০
৭	আল্ট্রাসাউন্ড (সাদা কালো)	৬০০.০০
৮	আল্ট্রাসাউন্ড সাদা কালো (Pregnancy Profile)	৫০০.০০
<b>ইনডোর সেবা</b>		
৯	ভর্তি ফিস	দিনে ৮০০/রাতে ৯০০
১০	সাধারণ বেড ভাড়া প্রতিদিন	বিনামূল্যে
১১	পেয়িং বেড (প্রতিদিন)-এসি	৭০০.০০
১৩	স্বাভাবিক ডেলিভারী	৩,২০০.০০
১৪	স্বাভাবিক ডেলিভারী (যার পূর্বে সিজারিয়ান অপারেশন হয়েছে)	৪,০০০.০০
১৫	সিজারিয়ান অপারেশন ওষুধসহ	৮,২০০.০০
১৬	সিজারিয়ান অপারেশন ওষুধসহ (পূর্বে কোন অপারেশন থাকলে)	৯,২০০.০০
১৭	সিজারিয়ান অপারেশন ওষুধসহ (ডায়াবেটিক রোগী)	৯,৮০০.০০
১৮	সিজারিয়ান অপারেশন ওষুধসহ (পূর্বে কোন অপারেশন থাকলে + ডায়াবেটিক রোগী)	১২,০০০.০০
১৯	সিজারিয়ান অপারেশন ওষুধসহ (হেপাটাইটিস-বি)	১০,০০০.০০
২০	সিজারিয়ান অপারেশন ওষুধসহ (হেপাটাইটিস-বি + পূর্বে কোন অপারেশন থাকলে)	১২,৫০০.০০
২১	সিজারিয়ান অপারেশন ওষুধসহ (হেপাটাইটিস-বি + পূর্বে কোন অপারেশন থাকলে + ডায়াবেটিক রোগী)	১২,৫০০.০০
২২	সিজারিয়ান অপারেশন এর সাথে গাইনী অপারেশন (Cyst/Fibroid/Others) হলে অতিরিক্ত	১৫,০০০.০০
২৩	শিরোকদার	৭,০০০.০০
২৪	কসমেটিক সেলাই	৭০০.০০
২৫	রেজিস্ট্রেশন ফিস, চেক-আপ ফিস	২০০/৩০০.০০
২৬	সার্ভিস চার্জ	বিনামূল্যে
২৭	ইনডোর কনসালটেশন	বিনামূল্যে

হাসপাতালে গৃহীত সব ধরনের সেবামূল্য শুধুমাত্র দৈনন্দিন খরচ মিটারের জন্যেই নেওয়া হয়, কোন মুনাফার লক্ষ্যে নয়।

স্বাক্ষর

ডাঃ শেখ মাহিউদ্দিন  
নির্বাহী পরিচালক

২৬ ২৬ এপ্রিল ২০২৬ থেকে কার্যকরী

অধ্যাপক ডা. নাহিদ ইয়াসমিন  
মহাপরিচালক-হাসপাতালসমূহ এবং নার্সিং



# আদ-দ্বীন আকিজ মেডিকেল কলেজ হাসপাতাল

বয়রা, খুলনা

## স্ত্রী রোগ বিভাগ

ক্রমিক নং	সেবার বিবরণ	সেবামূল্য (বর্তমান)
১	রেজিস্ট্রেশন ফিস, বিশেষজ্ঞ চিকিৎসা সেবা	২০০.০০
২	ভর্তি ফিস	দিনে ৮০০/রাতে ৯০০
৩	সাধারণ বেড ভাড়া প্রতিদিন	২০০.০০
৪	পেয়িং বেড (প্রতিদিন) এসি	৭০০.০০
৫	সার্ভিস চার্জ	বিনামূল্যে
	<b>অপারেশন</b>	
৬	এ্যাবডোমিনাল হিস্টেরেকটমি	১৫,৫০০.০০
৭	ভেজাইনাল হিস্টেরেকটমি	১৫,৫০০.০০
৮	লেপারোটমি (এস্টোপিক ও অন্যান্য)	১৪,৫০০.০০
৯	লেপারোস্কোপিক এস্টোপিক	২০,৫০০.০০
১০	লেপারোস্কোপিক সার্জারী	২২,৫০০.০০
১১	লেপারোস্কোপিক হার্নিয়া	১৫,০০০.০০
১২	ডায়াগনোস্টিক লেপারোস্কোপি	১৮,০০০.০০
১৩	রিক্যানালাইজেশন (Recanalization)	১৭,৬০০.০০
১৪	ভেজাইনোপ্লাস্টি (Vaginoplasty)	১৪,০০০.০০
১৫	সকরোকলপোপেক্সি (Sacrocolpopexy)	১৬,০০০.০০
১৬	মায়োমেকটমি	১৭,৫০০.০০
১৭	কমপ্লিট পেরিনিয়াল টিয়ার রিপেয়ার OP	১১,০০০.০০
১৮	পেরিনিয়াল টিয়ার রিপেয়ার -2° OP	৮,০০০.০০
১৯	পেরিনিয়াল টিয়ার রিপেয়ার -1° OP	৬,০০০.০০
২০	বার্থলিন সিস্ট রিমোভ	৮,০০০.০০
২১	বার্থলিন সিস্ট মারসুপিলাইজেশন	৮,০০০.০০
২২	রাপচার্ড ইউটেরাস রিপেয়ার	১৪,৫০০.০০
২৩	ডি.ডি.এফ. (গরীব রুগী হলে ফ্রি) রিপেয়ার	বিনামূল্যে
২৪	ভারদিমস	১৯,৮০০.০০
২৫	ফদারগিল অপারেশন	১৫,৪০০.০০
২৬	ইএন্ড সি/এম ডি এ (আন্ডার সিডেশন)	৫,০০০.০০
২৭	ডি এন্ড সি (ইনকমপ্লিট এ্যাবরেশন)-জিএ	৫,০০০.০০

কোন রুগী পূর্বের কোন রোগের জন্য ওষুধ পেয়ে থাকলে তার খরচ রুগী নিজে বহন করবে

হাসপাতালে গৃহীত সব ধরনের সেবামূল্য শুধুমাত্র দৈনন্দিন খরচ মিটানোর জন্যেই নেওয়া হয়, কোন মুনাফার লক্ষ্যে নয়।

স্বাক্ষর

ডাঃ শেখ মাহিউদ্দিন  
নির্বাহী পরিচালক

২৬ এপ্রিল ২০২৬ থেকে কার্যকরী

স্বাক্ষর  
অধ্যাপক ডাঃ নাহিদ ইয়াসমিন  
মহাপরিচালক-হাসপাতালসমূহ এবং নার্সিং



# আদ্-দ্বীন আকিজ মেডিকেল কলেজ হাসপাতাল

বয়রা, খুলনা

## স্ত্রী রোগ বিভাগ

ক্রমিক নং	সেবার বিবরণ	সেবামূল্য (বর্তমান)
২৮	সাক্সন এড ইভাকুয়েশন (মোলার প্রেগনেন্সী)-জিএ	৯,৯০০.০০
২৯	ডি এন্ড সি - ডায়াগনস্টিক	৬,০০০.০০
৩০	লেবিয়াল সিস্ট উত্তোলন	৬,৫০০.০০
৩১	রিটেইন্ড প্লাসেন্টা উত্তোলন-IP	৬,০০০.০০
৩২	রিটেইন্ড প্লাসেন্টা উত্তোলন-OP	৭,০০০.০০
৩৩	বার্থলিন এ্যাবসেস ড্রেনেজ	৭,০০০.০০
৩৪	সেকেন্ডারী স্টিচ (এল/এ)-IP	৯,৫০০.০০
৩৫	সেকেন্ডারী স্টিচ (এল/এ)-OP	৫,৫০০.০০
৩৬	সেকেন্ডারী স্টিচ (জি/এ)-IP	৬,০০০.০০
৩৭	সেকেন্ডারী স্টিচ (জি/এ)-OP	৫,০০০.০০
৩৮	পোস্ট কয়টাল (Post Coital) টিয়ার-জি/এ	৮,৫০০.০০
৩৯	সারভাইকেল পলিপেকটমি-এল/এ	৫,০০০.০০
৪০	সারভাইকেল পলিপেকটমি-জি/এ	৭,০০০.০০
৪১	ডি এন্ড সি পলিপেকটমি-জি/এ	৭,৫০০.০০
৪২	সারভাইকেল কটেরাইজেশন-জি/এ	৫,০০০.০০
৪৩	সারভাইকেল বায়োপসি কটেরী জি/এ	৬,৫০০.০০
৪৪	পেলভিক ফ্লোররিপেয়ার/সিসটোসিল রেকটোসিল জি/এ	৯৮,৫০০.০০
৪৫	পেলভিক ফ্লোর রিপেয়ার-জি/এ	৫,০০০.০০
৪৬	উন্ড হেমাটোমা/এক্সপ্লোরেশন-জি/এ	আইপি-৯৫০০, ওপি-৫৫০০
৪৭	ডি এন্ড সি বায়োপসী-জি/এ	৭,৫০০.০০
৪৮	সারভাইকেল টিয়ার রিপেয়ার-জি/এ	৭,০০০.০০
৪৯	সারভাইকেল টিয়ার রিপেয়ার-এল/এ	৬,৫০০.০০
৫০	গার্টনারডাক্ট সিস্ট রিমোভ-জি/এ	৭,৫০০.০০
৫১	সারভাইকেল ডাইলেটেশন-জি/এ	৬,০০০.০০
৫২	কেলিস সুচার (Kelly's Suture)-জি/এ	৬,০০০.০০
৫৩	ভালবাল ওয়ার্টস	৭,৫০০.০০
৫৪	সারভাইকেল ক্যাথেটার	৯,০০০.০০
৫৫	ইউরেথ্রাল এবসেস ড্রেনেজ-জিএ/এল এ	৬,০০০.০০
৫৬	হেমাটোমা ড্রেনেজ-জিএ/এল এ	৫,০০০.০০
৫৭	ডল্ট প্রোল্যাপস-জি/এ	৯৯,০০০.০০
৫৮	ইপিডুরাল	৭,০০০.০০
৫৯	ইনডোর কনসালটেশন	বিনামূল্যে

হাসপাতালে ভর্তি রোগীদের খাবার সম্পূর্ণ বিনামূল্যে সরবরাহ করা হয়।

হাসপাতালে গৃহীত সব ধরনের সেবামূল্য শুধুমাত্র দৈনন্দিন খরচ মিটানোর জন্যেই নেওয়া হয়, কোন মুনাফার লক্ষ্যে নয়।

২৬ এপ্রিল ২০২৬ থেকে কার্যকরী

ডাঃ শেখ মাহিউদ্দিন  
নির্বাহী পরিচালক

অধ্যাপক ডা. নাহিদ ইয়াসমিন  
মহাপরিচালক-হাসপাতালসমূহ এবং নার্সিং



# আদ্-দ্বীন আকিজ মেডিকেল কলেজ হাসপাতাল

বয়রা, খুলনা

## অর্থোপেডিক্স বিভাগ

ক্রমিক নং	সেবার বিবরণ	সেবামূল্য (বর্তমান)
১	রেজিস্ট্রেশন ফিস, বিশেষজ্ঞ চিকিৎসা সেবা	৩০০.০০
২	ভর্তি ফিস	দিনে ৮০০/রাতে ৯০০
৩	সাধারণ বেড ভাড়া প্রতিদিন	২০০
৪	পেয়িং বেড (প্রতিদিন) এসি	৭০০.০০
৫	সার্ভিস চার্জ	বিনামূল্যে
<b>অপারেশন</b>		
৬	স্কেলিটাল ট্রাকশান	৪,৮০০.০০
৭	হাতের পূর্ণ প্লাস্টার	৩,৫০০.০০
৮	হাতের অর্ধ প্লাস্টার	২,৮০০.০০
৯	পায়ের পূর্ণ প্লাস্টার	৪,৩০০.০০
১০	পায়ের অর্ধ প্লাস্টার	২,৯০০.০০
১১	পায়ের প্লাস্টার অঙ্গান সহ	৮,০০০.০০
১২	হাতের হাড়ে প্লেট লাগানো	২০,৭০০.০০
১৩	পায়ের হাড়ে প্লেট লাগানো	২৩,৪০০.০০
১৪	হাতের হাড়ে নেইল লাগানো/পায়ের হাড়ে নেইল লাগানো	২৭,৯০০.০০
১৫	পায়ের হাড়ে নেইল লাগানো	২৭,৯০০.০০
১৬	ক্লাব ফুট এক পা	১৭,০০০.০০
১৭	ক্লাব ফুট দুই পা	২৪,৫০০.০০
১৮	টেনডোন ও স্নায়ু সেলাই	১৫,৫০০.০০
১৯	টেনডোন, স্নায়ু ও মাংসপেশি (Reconstruction)	২৫,০০০.০০-৩৫,০০০.০০
২০	চামড়া লাগানো (Skin Grafting)	২৫,০০০.০০-৩০,০০০.০০
২১	এক্সিসনাল বায়োপসি এল/এ	২,৯০০.০০
২২	এক্সিসনাল বায়োপসি জি/এ	৭,৫০০.০০
২৩	অস্টিওমায়ালাইটিস	১২,৫০০.০০
২৪	এমপুটেশন মাইনর	৬,৫০০-১০,০০০.০০
২৫	এমপুটেশন মেজর	১৩,৫০০.০০
২৬	ইনজেকশন জয়েন্ট/ লিশন	৬৮০.০০
২৭	জয়েন্ট ডিসলোকেশন ঠিক করা এল/এ	৩,০০০.০০
২৮	জয়েন্ট ডিসলোকেশন ঠিক করা জি/এ	৭,৫০০.০০
২৯	লাম্বার ডিস্ক অপারেশন	২৮,০০০.০০
৩০	প্যাটেশন ও অন্যান্য রিকন্সট্রাকশন সার্জারী	২২,০০০-৩০,০০০.০০
৩১	PSEU do-ortho	২৪,৫০০.০০
৩২	ইপিডুরাল	৬,০০০.০০

কোন রুগী পূর্বের কোন রোগের জন্য ওষুধ পেয়ে থাকলে তার খরচ রুগী নিজে বহন করবে

হাসপাতালে গৃহীত সব ধরনের সেবামূল্য শুধুমাত্র দৈনন্দিন খরচ মিটানোর জন্যেই নেওয়া হয়, কোন মুনাফার লক্ষ্যে নয়।

২৬ এপ্রিল ২০২৬ থেকে কার্যকরী

ডাঃ শেখ মাহিউদ্দিন  
নির্বাহী পরিচালক

অধ্যাপক ডা. নাহিদ ইয়াসমিন  
মহাপরিচালক-হাসপাতালসমূহ এবং নার্সিং



# আদ্-দ্বীন আকিজ মেডিকেল কলেজ হাসপাতাল

বয়রা, খুলনা

## অর্থোপেডিক্স বিভাগ

ক্রমিক নং	সেবার বিবরণ	সেবামূল্য (বর্তমান)
৩৩	ইন্টারনাল ফিক্সেশন	২২,০০০-৪০,০০০.০০
৩৪	হেমি আর্থ্রোপ্লাস্টি	২৪,০০০-৪৯,০০০.০০
৩৫	গ্যাংলিওন	১১,৭০০.০০
৩৬	কে-ওয়ার ফিক্সেশন	১৭,৯০০.০০
৩৭	সার্জিক্যাল টয়লেটিং	১৩,৮০০.০০
৩৮	স্টিয়াবিলাইজেশন	৫০,০০০-৬৫,০০০.০০
৩৯	পি এল আইডি	৩৩,০০০-৪০,০০০.০০
৪০	হিপরিপ্লেসমেন্ট	৫৯,০০০-৬৯,০০০.০০
৪১	ড্রেসিং (লোকাল)	৩,৭০০.০০
৪২	ড্রেসিং (জি/এ)	৫,৮০০.০০
৪৩	সেকেন্ডারী স্টিচ (লোকাল)	৬,৫০০.০০
৪৪	সেকেন্ডারী স্টিচ (জি/এ)	৭,৭০০.০০
৪৫	হাঁটুর জয়েন্ট ইনজেকশন	৮,৫০০.০০
৪৬	সি-আর্ম	৫০০০.০০
৪৭	ইনডোর কনসালটেশন	বিনামূল্যে

যে সমস্ত অপারেশনে আলাদা ভাবে ইনস্ট্রুমেন্ট লাগে যেমন: স্ক্রু, ইনপ্ল্যান্ট প্লেট/নেইল, কে-ওয়ার, Stabilization এর রড/তার ইত্যাদি সে সব ইনস্ট্রুমেন্ট-এর আলাদা চার্জ রোগীকে বহন করতে হবে।

কোন রুগী পূর্বের কোন রোগের জন্য ওষুধ পেয়ে থাকলে তার খরচ রুগী নিজে বহন করবে  
হাসপাতালে গৃহীত সব ধরনের সেবামূল্য শুধুমাত্র দৈনন্দিন খরচ মিটানোর জন্যেই নেওয়া হয়, কোন মুনাফার লক্ষ্যে নয়।

ডাঃ শেখ মাহিউদ্দিন  
নির্বাহী পরিচালক

২৬ এপ্রিল ২০২৬ থেকে কার্যকরী

অধ্যাপক ডা. নাহিদ ইয়াসমিন  
মহাপরিচালক-হাসপাতালসমূহ এবং নার্সিং



# আদ্-দ্বীন আকিজ মেডিকেল কলেজ হাসপাতাল

বয়রা, খুলনা

## নবজাতক সেবা বিভাগ (NICU)

ক্রমিক নং	সেবার বিবরণ	সেবামূল্য (বর্তমান)
১	রেজিস্ট্রেশন ফিস, বিশেষজ্ঞ চিকিৎসা সেবা	২০০.০০
২	ভর্তি ফিস	দিনে ৮০০/রাতে ৯০০
৩	সার্ভিস চার্জ	বিনামূল্যে
নবজাতক ইনটেনসিভ কেয়ার ইউনিট (NICU)		
৪	অবজারভেশন ফিস	৬৬০.০০
৫	অগ্রিম জমা (আদ্-দ্বীনে জন্ম)	১৫,০০০.০০
৬	অগ্রিম জমা (আদ্-দ্বীনের বাহিরে জন্ম)	২০,০০০.০০
৭	ইনকিউবেটর ফিস (প্রতিদিন)-IP	২,০০০.০০
৮	ইনকিউবেটর ফিস (প্রতিদিন)-OP	২,৫০০.০০
৯	ফটোথেরাপি ফিস (প্রতিদিন)-IP	১,০০০.০০
১০	ফটোথেরাপি ফিস (প্রতিদিন)-OP	১,২০০.০০
১১	ফটোথেরাপি (ডাবল সারফেস)-IP প্রতিদিন	১,৫০০.০০
১২	ফটোথেরাপি (ডাবল সারফেস)-OP প্রতিদিন	২,০০০.০০
১৩	ওয়ারমার ফিস (প্রতিদিন)-IP	২,০০০.০০
১৪	ওয়ারমার ফিস (প্রতিদিন)-OP	২,৫০০.০০
১৫	CPAP-IP Bed	৩,৫০০.০০
১৬	CPAP-OP Bed	৩,৫০০.০০
১৭	ভেন্টিলেটর-IP	৩,৫০০.০০
১৮	ভেন্টিলেটর-OP	৩,৫০০.০০
১৯	ABG	১,০০০.০০
২০	নেবুলাইজ করা (প্রতিবার)-IP	১০০.০০
২১	নেবুলাইজ করা (প্রতিবার)-OP	১০০.০০
২২	RBS-IP	৮০.০০
২৩	RBS-OP	৮০.০০
২৪	Umbilical Line-IP (Procedure)	১,০০০.০০
২৫	Umbilical Line-OP	১,৮০০.০০

ডাঃ শেখ মাহিউদ্দিন

নির্বাহী পরিচালক

২৬ এপ্রিল ২০২৬ থেকে কার্যকরী

অধ্যাপক ডা. নাহিদ ইয়াসমিন  
মহাপরিচালক-হাসপাতালসমূহ এবং নার্সিং



# আদ্-দ্বীন আকিজ মেডিকেল কলেজ হাসপাতাল

বয়রা, খুলনা

## নবজাতক সেবা বিভাগ (NICU)

ক্রমিক নং	সেবার বিবরণ	সেবামূল্য (বর্তমান)
২৬	Umbilical Catheter	১,৫০০.০০
২৭	PICC Line-IP	২,৫০০.০০
২৮	PICC Line-OP	২,৮০০.০০
২৯	অক্সিজেন প্রতিদিন (২৪ ঘণ্টা)	১,০০০.০০
৩০	ক্যানুলা	বিনামূল্যে
৩১	ET Tube	৩০০.০০
৩২	সাকশন ব্যাগ	২৫০.০০
৩৩	ইনজেকশন পুশ-OP	১০০.০০
৩৪	লাম্বার পাংচার	৫০০.০০
৩৫	রিসাসিটেশন	১,০০০.০০
৩৬	সাকশন	৫০.০০
৩৭	ইনডোর কনসালটেশন	বিনামূল্যে
৩৮	ব্লাড এক্সচেনজ-আইপি	৩,৫০০.০০
৩৯	ব্লাড এক্সচেনজ-ওপি	৪,২০০.০০
৪০	পাসিয়াল ব্লাড এক্সচেনজ-আইপি	২,৩০০.০০
৪১	পাসিয়াল ব্লাড এক্সচেনজ-ওপি	৪,০০০.০০
৪২	পুরাল ড্রেন টিউব	১,৭০০.০০
৪৩	চেস্ট টিউব ড্রেনেজ প্রমিডিউর	৩,০০০.০০
৪৪	রোমো সিল (ড্রেইন পট)	১,৭০০.০০
৪৫	CPAP সার্কিট-আইপি নিউ	৪,০০০.০০
৪৬	CPAP সার্কিট-ওপি নিউ	৫,৪৪০.০০
৪৭	ভেন্টিলেটরের জন্য অগ্রিম (৭দিন) -আইপি	১৫,০০০.০০
৪৮	ভেন্টিলেটরের জন্য অগ্রিম (৭দিন) -ওপি	২০,০০০.০০
৪৯	ব্লাড পট	৭০.০০
৫০	সেন্ট্রাল ব্যাগ	৫০০.০০
৫১	ব্রিডিং ফিল্টার	২৮০.০০

হাসপাতালে গৃহীত সব ধরনের সেবামূল্য শুধুমাত্র দৈনন্দিন খরচ মিটানোর জন্যেই নেওয়া হয়, কোন মুনাফার লক্ষ্যে নয়।

ডাঃ শেখ মাহিউদ্দিন  
নির্বাহী পরিচালক

২৬ এপ্রিল ২০২৬ থেকে কার্যকরী

অধ্যাপক ডা. নাহিদ ইয়াসমিন  
মহাপরিচালক-হাসপাতালসমূহ এবং নার্সিং



# আদ্-দ্বীন আকিজ মেডিকেল কলেজ হাসপাতাল

বয়রা, খুলনা

## জেনারেল সার্জারী বিভাগ

ক্রমিক নং	সেবার বিবরণ	সেবামূল্য (বর্তমান)
১	রেজিষ্ট্রেশন ফিস, বিশেষজ্ঞ চিকিৎসা সেবা	২০০.০০
২	ভর্তি ফিস	দিনে ৮০০/রাতে ৯০০
৩	সাধারণ বেড ভাড়া প্রতিদিন	২০০.০০
৪	পেইন্ট বেড (প্রতিদিন) এসি	৭০০.০০
৫	সার্ভিস চার্জ	বিনামূল্যে
<b>অপারেশন</b>		
৬	ল্যাপারোটমি	২৯,৫০০.০০
৭	গল ব্লাডার (পেট কেটে)	১৭,০০০.০০
৮	গল ব্লাডার ছোট ছিদ্র করে- (Laparoscopic Surgery)	২২,০০০.০০
৯	এ্যাপেন্ডিসেক্টমি	১০,০০০.০০
১০	এ্যাপেন্ডিসেক্টমি ছোট ছিদ্র করে- (Laparoscopic Surgery)	১৫,০০০.০০
১১	ব্রেস্ট লাম্প (এক পাশে)	১২,০০০.০০
১২	ব্রেস্ট লাম্প (দুই পাশে)	১৫,০০০.০০
১৩	হার্নিয়া ইন্গুইনাল (এক পাশে)	১৯,০০০.০০
১৪	হার্নিয়া ইন্গুইনাল (দুই পাশে)	১৮,০০০.০০
১৫	ইনসিশনাল হার্নিয়া	১৯,০০০.০০
১৬	ভেন্ট্রাল হার্নিয়া	১৮,০০০.০০
১৭	হেমোরয়ডেক্টমি	১৫,০০০.০০
১৮	গ্যাসট্রোজেনুনোস্টোমি	১৭,০০০.০০
১৯	গ্যাসট্রোজেনুনোস্টোমি ও ভেগোটমি	২০,৫০০.০০
২০	পিত্তথলি ও পিত্তনালীর অপারেশন	২৯,৫০০.০০
২১	প্যানক্রিয়োটিক ক্যালকুলি (অগ্নাশয়ের পাথর)	২০,০০০.০০
২২	স্কীন গ্রাফটিং	১৮,০০০.০০
২৩	হেমিকোলেক্টমি	২৪,০০০.০০
২৪	মেজর রিসেক্টমি (একিউট এ্যাবডোমেন এড পারফোরেশন)	২৪,০০০.০০
২৫	হেমানজিওমা/লার্জ এক্সিশন (জি/এ)	৮,৫০০-১২,০০০.০০
২৬	Lateral internal sphincterotomy	১৫,০০০.০০
২৭	Longo procedure	২০,০০০.০০
২৮	LIS with Haemorrhoidectomy	২৯,০০০.০০
২৯	Fistula with Haemorrhoidectomy	২৯,০০০.০০

স্বাক্ষর

ডাঃ শেখ মাহিউদ্দিন  
নির্বাহী পরিচালক

২৬ এপ্রিল ২০২৬ থেকে কার্যকরী

স্বাক্ষর  
অধ্যাপক ডাঃ নাহিদ ইয়াসমিন  
মহাপরিচালক-হাসপাতালসমূহ এবং নার্সিং



# আদ্-দ্বীন আকিজ মেডিকেল কলেজ হাসপাতাল

বয়রা, খুলনা

## জেনারেল সার্জারী বিভাগ

ক্রমিক নং	সেবার বিবরণ	সেবামূল্য (বর্তমান)
৩০	ফরেন বডি উত্তোলন (জি/এ)	৯,৫০০.০০
৩১	ফরেন বডি উত্তোলন (এল/এ)	৬,০০০.০০
৩২	মাসটেক্টমি (এক পাশে) ব্রেস্ট কেটে ফেলা	২৯,৫০০.০০
৩৩	আঙ্ঘিলিক্যাল হার্নিয়া	১২,৫০০.০০
৩৪	পেরিনিয়াল গ্র্যাবসেস	১৪,০০০.০০
৩৫	বায়োপসি (জি/এ)	৮,০০০.০০
৩৬	বায়োপসি (এল/এ)	৬,০০০.০০
৩৭	ব্রেস্ট গ্র্যাবসেস (জি/এ)	১০,৫০০.০০
৩৮	ব্রেস্ট গ্র্যাবসেস (এল/এ)	৬,০০০.০০
৩৯	গ্র্যাবসেস ড্রেইনেজ (জি/এ)	৯,০০০.০০
৪০	গ্র্যাবসেস ড্রেইনেজ (এল/এ)	৬,০০০.০০
৪১	সম্পূর্ণ থাইরয়েডেক্টমি	১৭,০০০.০০
৪২	আংশিক থাইরয়েডেক্টমি (এক পাশে)	১৫,০০০.০০
৪৩	আংশিক থাইরয়েডেক্টমি (দুই পাশে)	১৯,৫০০.০০
৪৪	কলেডোকাল সিস্ট	২২,৮০০০.০০
৪৫	কারসিনোমা-স্টোমাক (Ca-Stomach)	২২,০০০.০০
৪৬	ইপিগ্যাস্ট্রিক হার্নিয়া	১৮,০০০.০০
৪৭	পাইলোনিডাল সাইনাস	১২,০০০.০০
৪৮	সাব-মেডিবুলার গ্লাণ্ড	১২,৫০০.০০
৪৯	হাইড্রোসিস (জি/এ) (এক পাশ)	১১,০০০.০০
৫০	হাইড্রোসিস (জি/এ)-দুই পাশ	১৮,০০০.০০
৫১	সিবাসিয়াস সিস্ট এল/এ	৬,০০০.০০
৫২	সিবাসিয়াস সিস্ট জি/এ	৯,০০০.০০
৫৩	লিম্ফনোড বায়োপসি জি/এ	৯,০০০.০০
৫৪	ডারময়েড সিস্ট এল/এ	৬,০০০.০০
৫৫	ডারময়েড সিস্ট জি/এ	৯,০০০.০০
৫৬	ড্রেসিং (Doctor)	২৬০.০০
৫৭	ড্রেসিং (Nurse)	১৫০.০০
৫৮	কসমেটিকস সেলাই	বিনামূল্যে
৫৯	ইনডোর কনসালটেশন	বিনামূল্যে

হাসপাতালে গৃহীত সব ধরনের সেবামূল্য শুধুমাত্র দৈনন্দিন খরচ মিটানোর জন্যেই নেওয়া হয়, কোন মুনাফার লক্ষ্য নয়।

ডাঃ শেখ মহিউদ্দিন  
নির্বাহী পরিচালক

২৬ এপ্রিল ২০২৬ থেকে কার্যকরী

অধ্যাপক ডা. নাহিদ ইয়াসমিন  
মহাপরিচালক-হাসপাতালসমূহ এবং নার্সিং





## মেডিসিন বিভাগ

ক্রমিক নং	সেবার বিবরণ	সেবামূল্য (বর্তমান)
১	রেজিষ্ট্রেশন ফিস, বিশেষজ্ঞ চিকিৎসা সেবা	২০০.০০
২	ভর্তি ফিস	দিনে ৮০০/রাতে ৯০০
৩	সাধারণ বেড ভাড়া প্রতিদিন	২০০.০০
৪	পেয়িং বেড (প্রতিদিন) এসি	৭০০.০০
৫	নেবুলাইজেশন	১৫০.০০
৬	প্লুরাল ফ্লুইড বের করা (পরীক্ষার জন্য)	৪৫০.০০
৭	প্লুরাল ফ্লুইড বের করা (চিকিৎসা মূলক)	৫৫০.০০
৮	এ্যাসাইটিক ফ্লুইড বের করা (চিকিৎসা মূলক)	৪০০.০০
৯	আল্ট্রাসাউন্ডের সাহায্যে এ্যাসাইটিক ফ্লুইড বের করা	৮৫০.০০
১০	আল্ট্রাসাউন্ডের সাহায্যে লিভার থেকে পুঁজ বের করা	৩,৫০০.০০
১১	লাস্কার পাংচার (LP)	৭৫০.০০
১২	পেটের স্বাভাবিক আল্ট্রাসাউন্ড (2D)	৬০০.০০
১৩	পেটের 4D আল্ট্রাসাউন্ড (অত্যাধুনিক)	১,২০০.০০
১৪	ইসিজি (ECG)	২০০.০০
১৫	অত্যাধুনিক ডিডিও এন্ডোসকপি রজিন ছবি সহ	১,৬৮০.০০
১৬	এন্ডোসকপিক বায়োপ্সি (Biopsy) রিপোর্ট সহ	৩,৮৬০.০০
১৭	Colonoscopy (কোলোনোস্কোপি)	৩,৫০০.০০
১৮	লিভার বায়োপ্সি (Biopsy)	২,৫০০.০০
১৯	ইকো-কালার উপলার	১,৮০০.০০
২০	ইকো-সাদাকালো / M-Model / 2D	১,২০০.০০
২১	ইটিটি (ETT)	১,৬০০.০০
২২	সার্ভিস চার্জ	বিনামূল্যে

হাসপাতালে ভর্তি রোগীদের খাবার সম্পূর্ণ বিনামূল্যে সরবরাহ করা হয়।

হাসপাতালে গৃহীত সব ধরনের সেবামূল্য শুধুমাত্র দৈনন্দিন খরচ মিটানোর জন্যেই নেওয়া হয়, কোন মুনাফার লক্ষ্যে নয়।

ডাঃ শেখ মহিউদ্দিন  
নির্বাহী পরিচালক

২৬ এপ্রিল ২০২৬ থেকে কার্যকরী

অধ্যাপক ডা. নাহিদ ইয়াসমিন  
মহাপরিচালক-হাসপাতালসমূহ এবং নার্সিং







# আদ্-দ্বীন আকিজ মেডিকেল কলেজ হাসপাতাল

বয়রা, খুলনা

## চক্ষু বিভাগ

ক্রমিক নং	সেবার বিবরণ	সেবামূল্য (বর্তমান)
ফ্যাকো-চার্জ		
প্যাকেজ ১	Hydrophilic Acrylic 360 deg Square, Edge - ইন্ডিয়া	১৬,৫০০.০০
প্যাকেজ ২	Preloaded & Hydrophobic - ইন্ডিয়া	২২,৮০০.০০
প্যাকেজ ৩	Preloaded & Hydrophilic - ইউএসএ	২৮,৮০০.০০
প্যাকেজ ৪	Aspheric Hydrophilic Acrylic Square Edge - ইউএসএ	২৩,৮০০.০০
প্যাকেজ ৫	Aspheric Hydrophobic Acrylic Square Edge - ইউএসএ	৩৮,৮০০.০০
প্যাকেজ ৬	Preloaded & Hydrophobic - জাপান	৩৮,৮০০.০০
প্যাকেজ ৭	Preloaded Aspheric Hydrophobic Single Piece Sharp Square Edge - ইউএসএ	৪০,৮০০.০০
প্যাকেজ ৯	Preloaded Yellow Aspheric Hydrophobic- ইউএসএ	৫৫,৮০০.০০
প্যাকেজ ১০	Preloaded & Hydrophobic - জাপান	৫৫,৮০০.০০
প্যাকেজ ১১	Preloaded & Hydrophobic - জাপান	৬৫,৮০০.০০
প্যাকেজ ১২	Preloaded & Hydrophobic - জাপান/বেলজিয়াম/ইউএসএ	৭৫,৮০০.০০

হাসপাতালে ভর্তি রোগীদের খাবার সম্পূর্ণ বিনামূল্যে সরবরাহ করা হয়।

কোন রুগী পূর্বের কোন রোগের জন্য ওষুধ পেয়ে থাকলে তার খরচ রুগী নিজে বহন করবে

হাসপাতালে গৃহীত সব ধরনের সেবামূল্য শুধুমাত্র দৈনন্দিন খরচ মিটানোর জন্যেই নেওয়া হয়, কোন মুনাফার লক্ষ্যে নয়।

ডাঃ শেখ মহিউদ্দিন  
নির্বাহী পরিচালক

২৬ এপ্রিল ২০২৬ থেকে কার্যকরী

অধ্যাপক ডা. নাহিদ ইয়াসমিন  
মহাপরিচালক-হাসপাতালসমূহ এবং নার্সিং



# আদ্-দ্বীন আকিজ মেডিকেল কলেজ হাসপাতাল

বয়রা, খুলনা

## নাক-কান-গলা বিভাগ

ক্রমিক নং	সেবার বিবরণ	সেবামূল্য (বর্তমান)
১	রেজিস্ট্রেশন ফিস, বিশেষজ্ঞ চিকিৎসা সেবা	২০০.০০
২	ভর্তি ফিস	দিনে ৮০০/রাতে ৯০০
৩	সাধারণ বেড ভাড়া প্রতিদিন	২০০.০০
৪	পেয়িং বেড (প্রতিদিন) এসি	৭০০.০০
<b>অপারেশন সেবা</b>		
৫	টনসিলেকটমি	১০,৮০০.০০
৬	এডিনয়েডেক্টমি	১০,৭০০.০০
৭	টনসিলেক্টমি ও এডিনয়েডেক্টমি / BAWO	১২,৫০০.০০
৮	এস.এম.আর (নাক)	১৩,০০০.০০
৯	সি.এস.ও (কান)	১৩,০০০.০০
১০	আংশিক থায়রয়েডেক্টমি-(এক পাশে)	১৮,৫০০.০০
১১	আংশিক থায়রয়েডেক্টমি-(দুই পাশে)	২২,৫০০.০০
১২	সম্পূর্ণ থায়রয়েডেক্টমি	২০,০০০.০০
১৩	কান ওয়াশ -১ কান	৩৫০.০০
১৪	কান ওয়াশ -২ কান	৬০০.০০
১৫	বায়োপসি (জি/এ)	৫,০০০.০০
১৬	বায়োপসি (এল/এ)	২,৫০০.০০
১৭	ফরেন বডি উত্তোলন (জি/এ) কান/নাক	৫,০০০.০০
১৮	ফরেন বডি উত্তোলন (এল/এ) কান/নাক	২,৫০০.০০
১৯	নাকের পলিপ অপারেশন	১০,৫০০.০০
২০	ডিএনএস+পলিপ অপারেশন	১১,৫০০.০০
২১	কোন্ড ওয়েল লাক অপারেশন	১১,৫০০.০০
২২	করটিক্যাল মাসটয়েডেক্টমি	১৩,৫০০.০০
২৩	মোডিফাইড রেডিকেল মাসটয়েডেক্টমি	১৩,৫০০.০০
২৪	রেডিক্যাল মাসটয়েডেক্টমি	১১,৫০০.০০
২৫	সিএটি	১৪,৫০০.০০
২৬	মিরিঙ্গোপ্লাস্টি	৩০,০০০.০০
২৭	পেরোটাইডেক্টমি সুপারফিসিয়াল	১০,৫০০.০০

কোন রুগী পূর্বের কোন রোগের জন্য ওষুধ পেয়ে থাকলে তার খরচ রুগী নিজে বহন করবে

হাসপাতালে গৃহীত সব ধরনের সেবামূল্য শুধুমাত্র দৈনন্দিন খরচ মিটানোর জন্যেই নেওয়া হয়, কোন মুনাফার লক্ষ্যে নয়।

স্বাক্ষর

ডাঃ শেখ মহিউদ্দিন  
নির্বাহী পরিচালক

২৬ এপ্রিল ২০২৬ থেকে কার্যকরী

স্বাক্ষর  
অধ্যাপক ডা. নাহিদ ইয়াসমিন  
মহাপরিচালক-হাসপাতালসমূহ এবং নার্সিং



# আদ্-দ্বীন আকিজ মেডিকেল কলেজ হাসপাতাল

বয়রা, খুলনা

## নাক-কান-গলা বিভাগ

ক্রমিক নং	সেবার বিবরণ	সেবামূল্য (বর্তমান)
২৮	পেরোটিডেক্টিমিরেডিক্যাল	২৮,০০০.০০
২৯	নাকের হাড়ের ফ্রাকচার রিডাকশন (জি/এ)	১০,৫০০.০০
৩০	ডাক্ট থেকে পাথর বের করা/এসএম-এল/এ	৯,৫০০.০০
৩১	ডাক্ট থেকে পাথর বের করা/এস এম-জি/এ	৮,৫০০.০০
৩২	প্রিঅরিকুলার সাইনাস/সিস্ট উত্তোলন	১০,০০০.০০
৩৩	গলার সাইনাস উত্তোলন	১০,৫০০.০০
৩৪	মুখের ভেতরের লাম্প উত্তোলন-এল/এ	৮,৫০০.০০
৩৫	মুখের ভেতরের লাম্প উত্তোলন-জি/এ	৮,৫০০.০০
৩৬	AWO অপারেশন/ওয়াস-এলএ	৫,৫০০.০০
৩৭	AWO অপারেশন/ওয়াস-জি/এ	৮,৫০০.০০
৩৮	ইসিটি টারবিনেট	৮,৫০০.০০
৩৯	ট্র্যাকিওস্টমি	১০,৫০০.০০
৪০	ডিআইএল বায়োপসি	১১,০০০.০০
৪১	ওসোক্যাগোস্কপি	১২,৫০০.০০
৪২	এস.এম.আর+এসএমডি/AWOA	১০,৮০০.০০
৪৩	এস.এম.আর + এসএমডি+BAWO	১২,০০০.০০
৪৪	টাং টাই-জিএ	৮,০০০.০০
৪৫	টাং টাং লোকাল LA	৬,০০০.০০
৪৬	নেক সোয়েলিং (Neck Swelling)	১৮,৫০০.০০
৪৭	সাব-মেডিবুলার গ্লাণ্ড তুলে ফেলা	১৩,০০০.০০
৪৮	পাইলোনিডাল সাইনাস	৯,৫০০.০০
৪৯	ন্যাসাল মাস	১৯,০০০.০০
৫০	সাইনো ন্যাসাল মাস	২৩,০০০.০০
৫১	থাইরোইডোসাল সিস্ট	১৮,৫০০.০০
৫২	ব্রঙ্কিয়াল সিস্ট	১৭,৫০০.০০
৫৩	ব্রঙ্কিয়াল সিস্ট সাইনাস	১৭,০০০.০০
৫৪	এক্সিশনার বায়োপসি এল/এ	৩,৫০০.০০
৫৫	এক্সিশনার বায়োপসি জি/এ	৬,৮০০.০০
৫৬	রাইনোটমি	২১,৫০০.০০
৫৭	এনজিওপাইব্রোমা	২৪,০০০.০০
৫৮	কসমোটিকস্ সেলাই	৭০০.০০
৫৯	ইনডোর কনসালটেশন	বিনামূল্য

ডাঃ শেখ মাহিউদ্দিন  
নির্বাহী পরিচালক

২৬ এপ্রিল ২০২৬ থেকে কার্যকরী

অধ্যাপক ডা. নাহিদ ইয়াসমিন  
মহাপরিচালক-হাসপাতালসমূহ এবং নার্সিং



# আদ্-দ্বীন আকিজ মেডিকেল কলেজ হাসপাতাল

বয়রা, খুলনা

## চর্ম ও যৌন রোগ বিভাগ

ক্রমিক নং	সেবার বিবরণ	সেবামূল্য (বর্তমান)
১	রেজিস্ট্রেশন ফিস	২০০.০০
২	ভর্তি ফিস	দিনে ৮০০/রাতে ৯০০
৩	সাধারণ বেড ভাড়া প্রতিদিন	২০০.০০
৪	পেয়িং বেড (প্রতিদিন) এসি	৭০০.০০
৫	স্কিন বায়োপসি (হিস্টোপ্যাথলজি)	২,৫০০.০০
৬	ইলেকট্রো সার্জারি	২,৫০০.০০
৭	মাইক্রোডার্মাব্রেশন (এমসিডি)	২,২০০.০০
৮	আইএল ইনজেকশন	৭০০.০০
৯	ডারমো জেট	৭০০.০০
১০	ক্রায়োসার্জারী	৭০০.০০
১১	এমএমডি	৭০০.০০
১২	উড'স লাইট পরীক্ষা	৪৫০.০০
১৩	Diode hair removal Laser Per Series	৫,৫০০.০০
১৪	Diode hair removal Laser Per Package	৩৩,০০০.০০
১৫	ইনডোর কনসালটেশন	বিনামূল্যে

হাসপাতালে ভর্তি রোগীদের খাবার সম্পূর্ণ বিনামূল্যে সরবরাহ করা হয়।

হাসপাতালে গৃহীত সব ধরনের সেবামূল্য শুধুমাত্র দৈনন্দিন খরচ মিটানোর জন্যেই নেওয়া হয়, কোন মুনাফার লক্ষ্যে নয়।

ডাঃ শেখ মহিউদ্দিন  
নির্বাহী পরিচালক

২৬ এপ্রিল ২০২৬ থেকে কার্যকরী

অধ্যাপক ডা. নাহিদ ইয়াসমিন  
মহাপরিচালক-হাসপাতালসমূহ এবং নার্সিং



# আদ্-দ্বীন আকিজ মেডিকেল কলেজ হাসপাতাল

বয়রা, খুলনা

## ইউরোলজি বিভাগ

ক্রমিক নং	সেবার বিবরণ	সেবামূল্য (বর্তমান)
১	রেজিষ্ট্রেশন ফিস, বিশেষজ্ঞ চিকিৎসা সেবা	২০০.০০
২	ভর্তি ফিস	দিনে ৮০০/রাতে ৯০০
৩	সাধারণ বেড ভাড়া প্রতিদিন	২০০.০০
৪	পেয়িং বেড (প্রতিদিন) এসি	৭০০.০০
<b>অপারেশন</b>		
১	টি.ইউ.আর.পি. (ট্রান্সইউরেথ্রাল রিসেকশন অব প্রস্টেট)	২৫,০০০.০০
২	টি.ইউ.আর.বি.টি. (ট্রান্সইউরেথ্রাল রিসেকশন অব ব্লাডার টিউমার)	২৮,১০০.০০
৩	ও.আই.ইউ. (অপটিক্যাল ইন্টারনাল ইউরেথ্রোটমি)	১৬,০০০.০০
৪	বি.এন.আই. (ব্লাডার নেক ইনসিশন)	১৫,৯২০.০০
৫	লিথোলেপেক্সি	২২,৬০০.০০
৬	ইউ.আর.এস+আই.সি.পি.এল. (ইউরেটারোবেনোফ্লপি + ইন্ট্রাকরপোরাল নিউমোটিক লিথোট্রিপসি)	১৯,৮০০.০০
৭	স্টেনটিং	১৬,২২০.০০
৮	রিমোভাল অব স্টেনট	৬,১০০.০০
৯	ওপেন পাইলোলিথটমি	২৫,৯৬০.০০
১০	পাইলোপ্লাস্টি	২৫,৯৬০.০০
১১	নেফ্রেক্টমি	২৪,২০০.০০
১২	ইউরেট্রোলিথোটমি	২০,৪০০.০০
১৩	টোটাল সিস্টেক্টমি + ডাইভারশন	৩৮,৫০০.০০
১৪	নেফ্রো-ইউরেটেরেক্টমি	৩৮,০৬০.০০
১৫	এন্ড্রেনালেক্টমি	২৮,০২০.০০
১৬	রেডিকেল নেফ্রেক্টমি	৩৮,৫০০.০০
১৭	রেডিকেল প্রোস্টাটেক্টমি	৫০,১৬০.০০
১৮	সিষ্টোলিথোটমি	১৪,৩০০.০০
১৯	সারকামসিশন (ইউরোলজিস্ট)	৫,৫০০.০০
২০	হাইপোস্পেডিয়াস	১৯,৩৬০.০০
২১	ফালগুরেশন অব পোস্টেরিয়র ইউরেথ্রাল ভাল্ব	১৮,৭০০.০০
২২	ইএস ডব্লুএল (এক্সট্রাকরপোরেল শক ওয়েভ লিথোট্রিপসি)	
	১ সেন্টিমিটার	১৯,৮০০.০০
	২ সেন্টিমিটার	২২,০০০.০০
	>২ সেন্টিমিটার	২৩,১০০.০০
২৩	পি.সি.এন.এল (পারকিউটেনিয়াস নেফ্রোলিথোট্রিপসি)	৪৮,০৪০.০০
২৪	অর্কিওপেক্সি	১৪,৩০০.০০
২৫	টরশন অব টেসটিস	১৪,৩০০.০০
২৬	সাব ক্যাপসুলার অর্কিডেকটমি	৯,৯০০.০০
২৭	ভেরিকোসিল (লাইসেশন)	১২,৭০০.০০
২৮	টেস্টিকুলার বায়োপসি	৭,৭০০.০০
২৯	অর্কিডেকটমি (টেস্টিকুলার টিউমার)	১৭,১০০.০০
৩০	ইউরেটারো-নিওসিস্টোসটমি	২০,৪০০.০০
৩১	ব্লাডার টিউমার বায়োপসি	১৪,৯০০.০০
৩২	প্রস্টেট-এর ডিআরই গাইডেড বায়োপসি	৭,২০০.০০
৩৩	টিআরইউএস গাইডেড বায়োপসি	১৩,৮০০.০০
৩৪	মিয়েটোপ্লাস্টি	১৩,৮০০.০০
৩৫	পি.সি.এন.এল. (পারকিউটেনিয়াস নেফ্রোস্টমি)	১২,৭০০.০০
৩৬	সিস্টোসকপি	১৪,৯০০.০০
৩৭	কসমেটিক সেনাই	৭৮০.০০
৩৮	ইনডোর কনসালটেশন	বিনামূল্যে
৩৯	সার্ভিস চার্জ	৩০০.০০

হাসপাতালে গৃহীত সব ধরনের সেবামূল্য শুধুমাত্র দৈনন্দিন খরচ মিটানোর জন্যই নেওয়া হয়, কোন মুনাফার লক্ষ্যে নয়।

২৬ এপ্রিল ২০২৬ থেকে কার্যকরী

ডাঃ শেখ মহিউদ্দিন  
নির্বাহী পরিচালক

অধ্যাপক ডা. নাহিদ ইয়াসমিন  
মহাপরিচালক-হাসপাতালসমূহ এবং নাসিং



# আদ্-দ্বীন আকিজ মেডিকেল কলেজ হাসপাতাল

বয়রা, খুলনা

## ইমার্জেন্সী বিভাগ

ক্রমিক নং	সেবার বিবরণ	সেবামূল্য (বর্তমান)
১	ভর্তি ফিস	দিনে ৮০০/রাতে ৯০০
২	ইনজেকশন পুশ	১০০.০০
৩	ড্রেসিং (নার্স)	১৫০.০০
৪	ড্রেসিং (সার্জারী ওটি) ডাক্তার	২৫০.০০
৫	ড্রেসিং (সার্জারী ওটি) নার্স	২০০.০০
৬	সেলাই কাটা	১০০.০০
৭	সেলাই কাটা (সার্জারী ওটি)	২০০.০০
৮	নেবুলাইজ করা (ছেঁটিদের)	১০০.০০
৯	নেবুলাইজ করা (বড়দের)	১০০.০০
১০	ওজন মাপা	৪০.০০
১১	ক্যানুলা করা (বড়দের)	১৫০.০০
১২	ক্যানুলা করা (৫ বছরের নিচে শিশুদের)	১০০.০০
১৩	ক্যানুলা করা (নবজাতক-এনআইসিইউ)	১৫০.০০
১৪	ব্লাড প্রেসার মাপা	৫০.০০
১৫	আই.ভি. স্যালাইন দেওয়া	৪৫০.০০
১৬	ব্লাড ট্রান্সফিউশন	৬৫০.০০
১৭	এনেমা দেওয়া	২২০.০০
১৮	অবজারভেশনে রুগী রাখা (প্রতিদিন)	৫০০.০০
১৯	ক্যাথেটারাইজেশন	২০০.০০
২০	সাকশন	১৫০.০০
২১	বেড বিল (১ম দিন)	২০০.০০
২২	বেড বিল (২য় দিন থেকে প্রতিদিন)	২০০.০০
২৩	সেলাই দেওয়া (১টা সেলাই)	২০০.০০
২৪	সেলাই দেওয়া (৩টা সেলাই)	৫০০.০০
২৫	সেলাই দেওয়া (৬টা ও তার উপরে সেলাই)	১,০০০.০০
২৬	ইনজেকশন (ডিপোমেন্ট্রোল)	৬৫০.০০
২৭	সার্ভিস চার্জ	বিনামূল্যে

স্বাক্ষর

ডাঃ শেখ মহিউদ্দিন  
নির্বাহী পরিচালক

২৬ এপ্রিল ২০২৬ থেকে কার্যকরী

স্বাক্ষর  
অধ্যাপক ডা. নাহিদ ইয়াসমিন  
মহাপরিচালক-হাসপাতালসমূহ এবং নার্সিং



## CR/Digital X-Ray

Sl. No	Name of X-ray	Service Charge (Present)	
1	Chest	P/A view / A/P view	550.00
		Rt Lateral view	550.00
		Lt Lateral view	550.00
		P/A view 100% Film	400.00
		A/P view 100% Film	400.00
		Lateral view 100% Film	400.00
2	PNS	OM view	550.00
3	Skull	Both view	600.00
		Both view 100% Film	400.00
4	KUB Region		400.00
5	Cervical Spine	Both view	600.00
		Both oblique view	700.00
		Single oblique view	530.00
6	Dorsal spine	Both view	530.00
		Lateral view	720.00
7	Lumber spine	Both view	530.00
		Lateral view/Oblique view	500.00
8	Coccyx	Both view	700.00
		Lateral view	530.00
9	Pelvis	P/A view	600.00
10	Hip joint	Lateral view	600.00
		P/A view	600.00
11	Knee joint	Both view	530.00
		Skyline view	530.00
12	Both Knee Joint	Both view	900.00
13	Ankle joint	Both view	620.00

হাসপাতালে গৃহীত সব ধরনের সেবামূল্য শুধুমাত্র দৈনন্দিন খরচ মিটানোর জন্যেই নেওয়া হয়, কোন মুনাফার লক্ষ্যে নয়।

ডাঃ শেখ মহিউদ্দিন  
নির্বাহী পরিচালক

২৬ এপ্রিল ২০২৬ থেকে কার্যকরী

অধ্যাপক ডা. নাহিদ ইয়াসমিন  
মহাপরিচালক-হাসপাতালসমূহ এবং নাগিং



## CR/Digital X-Ray

Sl. No	Name of X-ray	Service Charge (Present)	
14	Shoulder joint	A/P view / Sweming view	580.00
		Both view	900.00
15	Elbow joint	Both view	750.00
16	Wrist joint	Both view	750.00
17	Temporo-Mandibular joint	Open/Close mouth view	530.00
18	Hand	Both view	530.00
19	Both Hand	Both view	900.00
20	Thigh	Both view	700.00
21	Leg	Both view	700.00
		Both view 100% Film	600.00
22	Foot	Both view	900.00
		Both view 100% Film	600.00
23	Mastoid	Towne's view	600.00
24	Neck	Both view	550.00
25	Styloid process	A/P view	450.00
		Both Lateral view	500.00
26	Nose	Lateral view	500.00
27	Orbits	P/A view	500.00
28	Clavicle	A/P view	500.00
29	Sacro iliac joint	A/P view	500.00
30	Sacro coccygeal region	A/P Lateral view	550.00
31	Acrimio Clavicle joint	Both view	600.00

কোন রুগী পূর্বের কোন রোগের জন্য ওষুধ পেয়ে থাকলে তার খরচ রুগী নিজে বহন করবে

হাসপাতালে গৃহীত সব ধরনের সেবামূল্য শুধুমাত্র দৈনন্দিন খরচ মিটানোর জন্যেই নেওয়া হয়, কোন মুনাফার লক্ষ্যে নয়।

আদ্-দ্বীন

ডাঃ শেখ মহিউদ্দিন  
নির্বাহী পরিচালক

২৬ এপ্রিল ২০২৬ থেকে কার্যকরী

অধ্যাপক ডা. নাহিদ ইয়াসমিন  
মহাপরিচালক-হাসপাতালসমূহ এবং নাসিং



## CR/Digital X-Ray

Sl. No	Name of X-ray	Service Charge (Present)
32	Scapula	Both view 650.00
33	Scaphoid	A/P Lateral view 550.00
		Oblique view 530.00
34	Styloid process	A/P Lateral view 530.00
		Oblique view 500.00
35	Histosalpingogram	1200.00
Contrast X-ray		
1	Ba-swallow	1950.00
2	Ba-meal stomach	1400.00
3	Ba-follow through	1950.00
4	Ba-enema	1950.00
5	IVU	1950.00
6	IVU with MCU	1300.00
7	Myelogram	1350.00
8	Sialogram	750.00
9	Histerosalpingogram	1300.00
10	T-tube cholangiogram	750.00
11	Fistulogram/Sinogram	1950.00
12	RGU/MCU	800.00
13	Venogram	820.00

হাসপাতালে গৃহীত সব ধরনের সেবামূল্য শুধুমাত্র দৈনন্দিন খরচ মিটানোর জন্যেই নেওয়া হয়, কোন মুনাফার লক্ষ্যে নয়।



## Department of Biochemistry

Name of Test		Service Charge (Present)
1	FBS (Fasting Plasma Glucose)	120.00
2	1 hr after 100 gm Glucose	120.00
3	2 hrs after 100 gm glucose	120.00
4	3 hrs after 100 gm Glucose	120.00
5	PPBS (Post Prandial Blood Sugar)	120.00
6	RBS (Random Blood Sugar)	120.00
7	Uric Acid	230.00
8	Urea	220.00
9	BUN (Blood Urea Nitrogen)	180.00
10	S.Creatinine	200.00
11	Aldolase	180.00
12	S.Cholesterol (Total)	220.00
13	S.Cholesterol (HDL)	370.00
14	LDL-Cholesterol	200.00
15	S.Triglycerides	220.00
16	S. Bilirubin, Total	250.00
17	Bilirubin, Direct	230.00
18	S. Bilirubin (Indirect)	350.00
19	Gamma-GT (GGT)	600.00
20	SGOT (AST)	220.00
21	SGPT (ALT)	220.00
22	S. Alkaline Phosphatase	230.00
23	Protein, total	200.00

হাসপাতালে গৃহীত সব ধরনের সেবামূল্য শুধুমাত্র দৈনন্দিন খরচ মিটানোর জন্যেই নেওয়া হয়, কোন মুনাফার লক্ষ্যে নয়।

ডাঃ শেখ মাহিউদ্দিন

নির্বাহী পরিচালক

২৬ এপ্রিল ২০২৬ থেকে কার্যকরী

অধ্যাপক ডা. নাহিদ ইয়াসমিন  
মহাপরিচালক-হাসপাতালসমূহ এবং নার্সিং



আদ্-দ্বীন আকিজ মেডিকেল কলেজ হাসপাতাল

বয়রা, খুলনা

## Department of Biochemistry

Name of Test		Service Charge (Present)
24	S. Albumin (ALB)	200.00
25	Troponin - I	1000.00
26	A/G Ratio	330.00
27	CPK/CK(Creatinine Kinase)	600.00
28	S. LDH	550.00
29	S. Amylase	580.00
30	S. Acid Phosphatase (Total)	350.00
31	S. Calcium	330.00
32	Phosphorus/Phosphate	400.00
33	S. Iron	350.00
34	TIBC (Total Iron Binding Capacity)	600.00
35	S. Ferritin	750.00
36	Hb-Electrophoresis	750.00
37	S. Protein Electrophoresis	2760.00
38	UTP (24 hrs Urinary Total Protein)	200.00
39	HbA1C (Glycated Hemoglobin)	1000.00
40	Prothrombin Time	400.00
41	Lipid Profile	700.00
42	S. Electrolytes	700.00
43	FDP	900.00
44	24 hrs Urine Phosphate	200.00
45	Urine Albumin (Micro)	500.00
46	Fasting Lipid Profile	700.00

হাসপাতালে গৃহীত সব ধরনের সেবামূল্য শুধুমাত্র দৈনন্দিন খরচ মিটানোর জন্যেই নেওয়া হয়, কোন মুনাফার লক্ষ্যে নয়।

ডাঃ শেখ মহিউদ্দিন  
নির্বাহী পরিচালক

২৬ এপ্রিল ২০২৬ থেকে কার্যকরী

অধ্যাপক ডা. নাহিদ ইয়াসমিন  
মহাপরিচালক-হাসপাতালসমূহ এবং নার্সিং



আদ্-দ্বীন আকিজ মেডিকেল কলেজ হাসপাতাল

বয়রা, খুলনা

## Department of Biochemistry

Name of Test	Service Charge (Present)
47 Spot Urinary Cl-	350.00
48 Spot Urinary Na+	350.00
49 Urinary Volume 24 hours	160.00
50 Spot Urinary K+	350.00
51 Urine Albumin Creatinine Ratio (ACR)	780.00
52 Urine Protein Creatinine Ratio (UPCR)	680.00
53 CCR (Creatinine Clearance Rate)	420.00
54 S. Folate	900.00
55 Lipase	850.00
56 S. CK-MB	1100.00
57 S. Vitamin B 12	1500.00
58 S. Magnesium	600.00
59 S. Zinc	520.00
60 2 HAL (2 hrs After Lunch)	140.00
61 2 hrs ABF	120.00
62 S. Bilirubin (TDI)	520.00
63 RBS & CUS	180.00
64 Urinary Amylase	600.00
65 Pleural Fluid for ADA	1100.00
66 Ascitic Fluid for ADA	1100.00
67 1 hrs after 75 gm Glucose	120.00
68 2 hrs after 75 gm Glucose	140.00
69 2 hrs after 50 gm Glucose	120.00

হাসপাতালে গৃহীত সব ধরনের সেবামূল্য শুধুমাত্র দৈনন্দিন খরচ মিটানোর জন্যেই নেওয়া হয়, কোন মুনাফার লক্ষ্যে নয়।

ডাঃ শেখ মহিউদ্দিন  
নির্বাহী পরিচালক

২৬ এপ্রিল ২০২৬ থেকে কার্যকরী

অধ্যাপক ডা. নাহিদ ইয়াসমিন  
মহাপরিচালক-হাসপাতালসমূহ এবং নার্সিং





আদ্-দ্বীন আকিজ মেডিকেল কলেজ হাসপাতাল

বয়রা, খুলনা

## Department of Immunology

Name of Test		Service Charge (Present)
01	T3	550.00
02	T4	550.00
03	TSH	550.00
04	FT3	650.00
05	FT4	650.00
06	$\beta$ -hCG	800.00
07	S.Prolactin	700.00
08	S.Testosterone	850.00
09	FSH	750.00
10	LH	750.00
11	Progesterone	800.00
12	PTH (Parathyroid Hormone)	1100.00
13	Evening Cortisol	1100.00
14	Fasting Cortisol	1100.00
15	Alpha Feto Protein	1100.00
16	CEA	800.00
17	CA - 19.9	800.00
18	CA 125	1000.00
19	Anti thyroglobulin Ab (TG)	1200.00
20	Anti thyroid Peroxidase Ab (TPO)	800.00
21	Anti thyroid Ab	800.00
22	Anti TB IgG	750.00

হাসপাতালে গৃহীত সব ধরনের সেবামূল্য শুধুমাত্র দৈনন্দিন খরচ মিটানোর জন্যেই নেওয়া হয়, কোন মুনাফার লক্ষ্যে নয়।



ডাঃ শেখ মহিউদ্দিন  
নির্বাহী পরিচালক

২৬ এপ্রিল ২০২৬ থেকে কার্যকরী

  
অধ্যাপক ডা. নাহিদ ইয়াসমিন  
মহাপরিচালক-হাসপাতালসমূহ এবং নার্সিং





## Department of Haematology

Name of Test		Service Charge (Present)
01	CBC	350.00
02	HB %	120.00
03	PC (Platelet Count)	150.00
04	Hct (Hematocrit)	90.00
05	ESR	80.00
06	Hb, TC, DC & ESR	250.00
07	TC & DC	180.00
08	TCE ( Total Circulating eosinophil)	150.00
09	MP (Malaria Parasite)	220.00
10	PBF	250.00
11	Reticulocyte Count	220.00
12	BT & CT	200.00

## Department of Cytopathology

01	FNAC	750.00
02	Pap's Smear/Cervical Smear	650.00
03	Cytology for Malignant cell	580.00

হাসপাতালে গৃহীত সব ধরনের সেবামূল্য শুধুমাত্র দৈনন্দিন খরচ মিটানোর জন্যেই নেওয়া হয়, কোন মুনাফার লক্ষ্যে নয়।

ডাঃ শেখ মহিউদ্দিন  
নির্বাহী পরিচালক

২৬ এপ্রিল ২০২৬ থেকে কার্যকরী

অধ্যাপক ডা. নাহিদ ইয়াসমিন  
মহাপরিচালক-হাসপাতালসমূহ এবং নার্সিং





আদ-দ্বীন আকিজ মেডিকেল কলেজ হাসপাতাল

বয়রা, খুলনা

## Department of Microbiology

Name of Test		Service Charge (Present)
01	C/S (HVS)	450.00
02	Cervical Swab	450.00
03	C & S (Blood )	700.00
04	C & S Blood (Anaerobic)	680.00
05	C & S (Urine)	500.00
06	C & S (Stool)	500.00
07	C & S (Eye Swab)	350.00
08	C & S (Ear Swab)	350.00
09	C & S (Umbilical Swab)	350.00
10	C & S (Nasal Swab)	350.00
11	C & S (Urethral Mucosal Swab)	550.00
12	C & S (Vault or vaginal Swab)	550.00
13	C & S (Wound Swab)	400.00
14	C & S (Throat Swab) (T/S)	350.00
15	C & S (Rectal Swab)	550.00
16	C & S (Oral swab)	550.00
17	C & S (Pus)	450.00
18	C & S (Tracheal Aspirate)	550.00
19	AFB stain (Pus)	200.00
20	Peritoneal fluid C/S	450.00
21	Pus Gram stain	250.00
22	C & S (CSF)	500.00
23	Prostatic Smear for gram stain	260.00
24	C & S (Prostatic Smear)	670.00

হাসপাতালে গৃহীত সব ধরনের সেবামূল্য শুধুমাত্র দৈনন্দিন খরচ মিটানোর জন্যেই নেওয়া হয়, কোন মুনাফার লক্ষ্যে নয়।

ডাঃ শেখ মাহিউদ্দিন

নির্বাহী পরিচালক

২৬ এপ্রিল ২০২৬ থেকে কার্যকরী

অধ্যাপক ডা. নাহিদ ইয়াসমিন  
মহাপরিচালক-হাসপাতালসমূহ এবং নার্সিং



আদ-দ্বীন আকিজ মেডিকেল কলেজ হাসপাতাল

বয়রা, খুলনা

## Department of Microbiology

Name of Test	Service Charge (Present)
25 Urethral Smears M/E	260.00
26 C & S (Urethral Smears)	500.00
27 C/S(Nipple discharge)	500.00
28 C & S (Sputum)	520.00
29 Fungus Culture (Skin)	600.00
30 Fungus Culture (Nail Shaving)	600.00
31 C & S (Tongue Swab)	670.00
32 Pus for Gram Staining & M/E	420.00
33 Pus for AFB Staining	220.00
34 STAINING (M/E for Fungus)	250.00
35 Throat swab for KLB	250.00
36 Fungus M/E	250.00
37 Sputum Gram Stain	250.00
38 Sputum Leishman Stain	250.00
39 Sputum for AFB (3 sample)	280.00
40 Prostatic smears for gram stain	280.00
41 Oral Swab for Candida	550.00
42 Oral Swab for C/S	450.00
43 Throat Swab for Gram Stain	250.00

হাসপাতালে গৃহীত সব ধরনের সেবামূল্য শুধুমাত্র দৈনন্দিন খরচ মিটানোর জন্যেই নেওয়া হয়, কোন মুনাফার লক্ষ্যে নয়।

ডাঃ শেখ মহিউদ্দিন

নির্বাহী পরিচালক

২৬ এপ্রিল ২০২৬ থেকে কার্যকরী

অধ্যাপক ডা. নাহিদ ইয়াসমিন  
মহাপরিচালক-হাসপাতালসমূহ এবং নার্সিং





আদ্-দ্বীন আকিজ মেডিকেল কলেজ হাসপাতাল

বয়রা, খুলনা

## Department of Serology

Name of Test		Service Charge (Present)
01	CFT Filaria	600.00
02	ICT Filaria	600.00
03	ICT Kala-Azar	600.00
04	ICT Malaria	490.00
05	ASO Titre	280.00
06	RA/ RF	280.00
07	Urine Pregnancy Test	130.00
08	Rose Waaler Test	390.00
09	HBsAg (Screening Test)	300.00
10	VDRL	280.00
11	TPHA	420.00
12	Widal Test	250.00
13	Rh Antibody titer	1100.00
14	H. pylori Antibody	760.00
15	Brucella Ab	280.00
16	Rickettesial Ab	280.00
17	Febrile Antigen/Triple Antigen	600.00
18	Coombs Test Direct	400.00
19	Coombs Test Indirect	400.00
20	VDRL (QQ)	280.00
21	Anti-Dengue IgM & IgG (ICT)	500.00
22	Anti-HIV (I&II) Rapid Test	610.00
23	Anti-HCV (Screening Test)	610.00

হাসপাতালে গৃহীত সব ধরনের সেবামূল্য শুধুমাত্র দৈনন্দিন খরচ মিটানোর জন্যেই নেওয়া হয়, কোন মুনাফার লক্ষ্যে নয়।

ডাঃ শেখ মহিউদ্দিন  
নির্বাহী পরিচালক

২৬ এপ্রিল ২০২৬ থেকে কার্যকরী

অধ্যাপক ডা. নাহিদ ইয়াসমিন  
মহাপরিচালক-হাসপাতালসমূহ এবং নার্সিং



আদ-দ্বীন আকিজ মেডিকেল কলেজ হাসপাতাল

বয়রা, খুলনা

## Department of Virology

Name of Test		Service Charge (Present)
01	Anti-HBe (ELISA)	600.00
02	Anti-HBc IgM (ELISA)	700.00
03	Anti-HAV IgM (ELISA)	700.00
04	Anti-HCV (ELISA)	600.00
05	Anti-HEV IgM (ELISA)	800.00
06	Anti-HIV(I&II) (ELISA)	850.00
07	Anti-Dengue IgM (ELISA)	800.00
08	Anti-Dengue IgG (ELISA)	800.00
09	Chlamydia Antibody 1gG (ELISA)	800.00
10	Chlamydia Antibody 1gM (Elisa)	800.00
11	Anti-Toxoplasma IgM (ELISA)	800.00
12	Anti-Toxoplasma IgG (ELISA)	800.00
13	Anti-Rubella IgM (ELISA)	800.00
14	Anti-Rubella IgG (ELISA)	800.00
15	Anti-CMV IgM (ELISA)	850.00
16	Anti-CMV IgG (ELISA)	800.00
17	Anti-HSV 1 IgM (ELISA)	800.00
18	Anti-HSV 1 IgG (ELISA)	800.00
19	Anti-HSV 2 IgM (ELISA)	800.00
20	Anti-HSV 2 IgG (ELISA)	800.00
21	TORCH IgM only (4 Tests) (ELISA)	3000.00
22	TORCH IgG only (4 Tests) (ELISA)	3000.00
23	TORCH IgM + IgG (8 Tests) (ELISA)	6000.00
24	HBV-DNA (Qn.) PCR	6000.00

হাসপাতালে গৃহীত সব ধরনের সেবামূল্য শুধুমাত্র দৈনন্দিন খরচ মিটানোর জন্যেই নেওয়া হয়, কোন মুনাফার লক্ষ্যে নয়।

স্বাক্ষর

ডাঃ শেখ মহিউদ্দিন  
নির্বাহী পরিচালক

২৬ এপ্রিল ২০২৬ থেকে কার্যকরী

স্বাক্ষর  
অধ্যাপক ডা. নাহিদ ইয়াসমিন  
মহাপরিচালক-হাসপাতালসমূহ এবং নার্সিং





# আদ্-দ্বীন আকিজ মেডিকেল কলেজ হাসপাতাল

বয়রা, খুলনা

## ফিজিওথেরাপি বিভাগ

ক্রমিক নং	সেবার বিবরণ	সেবামূল্য (বর্তমান)
১	বিশেষজ্ঞ চিকিৎসা সেবা ফিস-নতুন	১০০.০০
২	বিশেষজ্ঞ চিকিৎসা সেবা ফিস-পুরাতন	৮০.০০
৩	শর্টওয়েভ ডায়াথার্মি (SWD)	১৬৫.০০
৪	মাইক্রো ওয়েভ ডায়াথার্মি (MWD)	১৫০.০০
৫	ট্রাকশন থেরাপি	১৫০.০০
৬	টেনস্ (Transcutaneous Electrical Nerve Stimulation)	১২০.০০
৭	ইনফ্রারেড রেডিয়েশন (IRR)	১৩০.০০
৮	আল্ট্রাসাউন্ড থেরাপি (UST)	১৬৫.০০
৯	থেরাপিউটিক এক্সারসাইজ	১২০.০০
১০	ম্যানুয়েল থেরাপি	১২০.০০
১১	লেজার থেরাপি	২০০.০০
১২	এয়ার কমপ্রেসার লিম্ব থেরাপি	১৫০.০০
১৩	শক ওয়েভ থেরাপি	২০০.০০
১৪	টেকারপাল্‌স থেরাপি (Tecarpuls)	২০০.০০
১৫	প্যারAFFIN ওয়াক্স বাথ থেরাপি	১৬৫.০০
১৬	সার্ভিস চার্জ	বিনামূল্যে

হাসপাতালে ভর্তি রোগীদের খাবার সম্পূর্ণ বিনামূল্যে সরবরাহ করা হয়।

হাসপাতালে গৃহীত সব ধরনের সেবামূল্য শুধুমাত্র দৈনন্দিন খরচ মিটানোর জন্যেই নেওয়া হয়, কোন মুনাফার লক্ষ্য নয়।

ডাঃ শেখ মহিউদ্দিন  
নির্বাহী পরিচালক

২৬ এপ্রিল ২০২৬ থেকে কার্যকরী

অধ্যাপক ডা. নাহিদ ইয়াসমিন  
মহাপরিচালক-হাসপাতালসমূহ এবং নাগিং



## ডায়ালাইসিস

ক্রমিক নং	সেবার বিবরণ	সেবামূল্য (বর্তমান)
১.	ডায়ালাইসিস (পজেটিভ)	২৬০০.০০
২.	ডায়ালাইসিস (দরিদ্র)	২৫০.০০
৩.	ডায়ালাইসিস (১ম ব্যবহার)	২৫০০.০০
৪.	ডায়ালাইসিস (বারবার ব্যবহার)	১৫০০.০০
৫.	ডায়ালাইসিস ফিমরাল ক্যাথেটার প্যাকেজ	৯৫০০.০০
৬.	ডায়ালাইসিস প্যাকেজ (৬ মাসে সর্বোচ্চ ৪৮ বার)	২০,০০০.০০
১০	ফিস্টুলা	১০,৫০০.০০

কোন রুগী পূর্বের কোন রোগের জন্য ওষুধ পেয়ে থাকলে তার খরচ রুগী নিজে বহন করবে  
হাসপাতালে গৃহীত সব ধরনের সেবামূল্য শুধুমাত্র দৈনন্দিন খরচ মিটানোর জন্যেই নেওয়া হয়, কোন মুনাফার লক্ষ্যে নয়।





## কার্ডিয়াক সেন্টার

ক্রমিক নং	সেবার বিবরণ	সেবামূল্য (বর্তমান)
১	রেজিস্ট্রেশন ফিস, বিশেষজ্ঞ চিকিৎসা সেবা	২০০.০০
২	ভর্তি ফিস	দিনে ৮০০/রাতে ৯০০
৩	ইসিজি	২৫০.০০
৪	ইকো M-Model/2D	১২০০.০০
৫	ইকো-কালার ডপলার	১৫০০.০০
৬	ইটিটি	১৮০০.০০
৭	সিসিইউ (প্রতিদিন)- প্যাকেজ সেবা	৪০০০.০০
৮	ভেনটিলেশন চার্জ (প্রতিদিন) প্রসিডিউর (ডিভাইস ছাড়া)	5,000.00/300.00 N/Uv
৯	পেরিকার্ডিওসেন্টেসিস	৩০০০.০০

কোন রুগী পূর্বের কোন রোগের জন্য ওষুধ পেয়ে থাকলে তার খরচ রুগী নিজে বহন করবে  
হাসপাতালে গৃহীত সব ধরনের সেবামূল্য শুধুমাত্র দৈনন্দিন খরচ মিটানোর জন্যেই নেওয়া হয়, কোন মুনাফার লক্ষ্যে নয়।

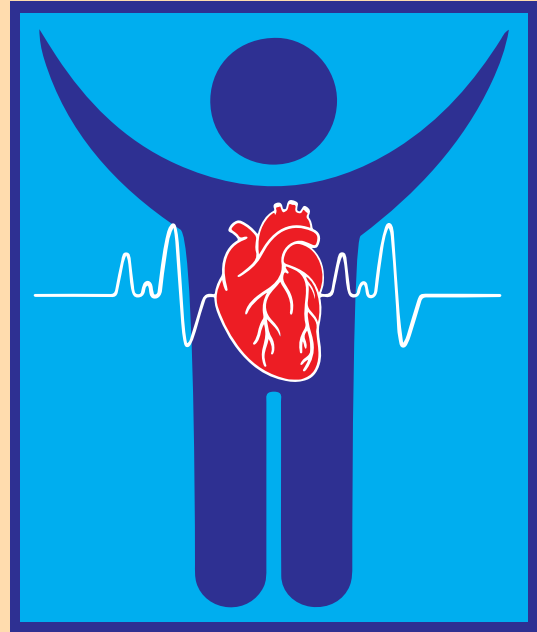
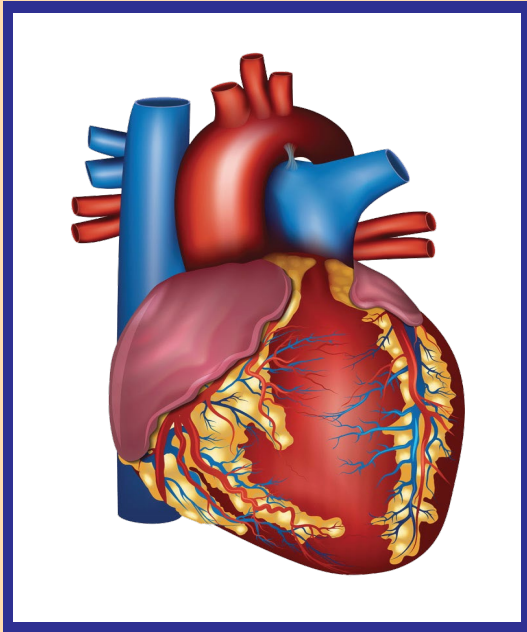



## ইনটেনসিভ কেয়ার ইউনিট-আইসিইউ INTENSIVE CARE UNIT-ICU

ক্রমিক নং	সেবার বিবরণ	সেবামূল্য (বর্তমান)	মন্তব্য
১	রেজিস্ট্রেশন ও বিশেষজ্ঞ চিকিৎসা সেবা ফিস	২০০.০০	প্রতিবার
২	ভর্তি ফিস (Admission)	বাহিরের রোগী দিন-৮০০/রাত-৯০০	প্রতিবার
৩	অগ্রিম জমা (Advance)	আদ্-দ্বীনের রোগী	এককালীন
		বাহিরের রোগী	
৪	বেড (Bed-ICU)	আদ্-দ্বীনের রোগী	প্রতিদিন
		বাহিরের রোগী	
৫	বেড (Bed-HDU)	৩,৫০০	প্রতিদিন
৬	ভেন্টিলেটর (Ventilator)	৩,০০০	প্রতিদিন
৭	বাই-প্যাপ (Bi-PAP)	আদ্-দ্বীনের রোগী	প্রতিঘণ্টা
		বাহিরের রোগী	
৮	ইনটিউবেশন (Intubation)	৭০০	প্রতি ইউনিট
৯	আরবিএস (RBS)	১০০	প্রতি পরীক্ষা
১০	বেড (Bed-HDU)	৩৫০০	প্রতিদিন
১১	এনজি টিউব (NG Tube)	৭০০	প্রতি ইউনিট
১২	সিডি লাইন (CV Line)	১,২০০	প্রতি ইউনিট
১৩	অক্সিজেন (Oxygen) L/h 1-5 = 100, 6-10 = 125, 11-15 = 150	(প্রতিঘণ্টা) ১,০০০	প্রতিদিন
১৪	এবিজি (ABG)	১০০০	প্রতি পরীক্ষা
১৫	ইসিজি (ECG)	২৫০	প্রতিবার
১৬	ক্যাথেটার (Catheter-Bladder)	বিনামূল্যে	
১৭	ইকো কালার ডপলার (Echo-Color Doppler)	১,৫০০	প্রতিবার
	ইকো-২ডি (Echo-2D)	১,২০০	
১৮	লাম্বার পাংচার (Lumber Puncher)	৫০০	প্রতি ইউনিট
১৯	এক্সরে (Portable X-ray)	৭০০	প্রতিবার
২০	আল্ট্রাসোনোগ্রাফি-৪ডি (Ultrasonography-4D)	১,২০০	প্রতিবার
	আল্ট্রাসোনোগ্রাফি-২ডি (Ultrasonography-2D)	৭০০	
২১	ইনডোর কনসালটেন্সী (Indoor Consultancy)	বিনামূল্যে	
২২	কার্ডিয়াক মনিটর (Cardiac Monitor)	বিনামূল্যে	
২৩	ইনফিউশন পাম্প (Infusion Pump)	বিনামূল্যে	
২৪	সাকশন (Suction)	বিনামূল্যে	
২৫	ডায়ালাইসিস	৩৬০০	প্রতিবার
২৬	এইচইএনসি	৪০০০	প্রতিবার

২৬ এপ্রিল ২০২৬ থেকে কার্যকরী

ডাঃ শেখ মহিউদ্দিন  
নির্বাহী পরিচালক

অধ্যাপক ডা. নাহিদ ইয়াসমিন  
মহাপরিচালক-হাসপাতালসমূহ এবং নাসিং



# আদ্-দ্বীন আকিজ মেডিকেল কলেজ হাসপাতাল

বয়রা, খুলনা

## সিসিইউ - CCU

ক্রমিক নং	সেবার বিবরণ	সেবামূল্য (বর্তমান)
1	CCU (Ventilator) Per Day	5000.00
2	CCU (Ventilator) Per Day	500.00
3	CCU Bed Bill Gynae	3000.00
4	CCU Package (Every Day)	5000.00
5	P.C.C.U	2500.00
6	CCU Pathedine	250.00
7	CTG	200.00
8	Cardiac Angiogram (CAG)	11500.00
9	Cardiac Angioplasty (PCI) Dubble Vassel	65000.00
10	Cardiac Angioplasty (PCI) Singla Vassel	55000.00
11	Cardiac Complex (PPCA) Vassel	70000.00
12	Cath Dcsync X2	76000.00
13	Cath permanent pacemaker (PPMDual)	70000.00
14	Cath permanent pacemaker (PPMICD)	65000.00
15	Cath permanent pacemaker (PPMSingle)	50000.00
16	Cath primary PCI	80000.00
17	Cath promus Elecment plus (Boston scintific)	72000.00
18	Cath promus premier	75000.00

## এইচডিইউ - HDU

2	Service Charge	3500.00
---	----------------	---------

হাসপাতালে ভর্তি রোগীদের খাবার সম্পূর্ণ বিনামূল্যে সরবরাহ করা হয়।

হাসপাতালে গৃহীত সব ধরনের সেবামূল্য শুধুমাত্র দৈনন্দিন খরচ মিটানোর জন্যেই নেওয়া হয়, কোন মুনাফার লক্ষ্যে নয়।

ডাঃ শেখ মহিউদ্দিন  
নির্বাহী পরিচালক

২৬ এপ্রিল ২০২৬ থেকে কার্যকরী

অধ্যাপক ডা. নাহিদ ইয়াসমিন  
মহাপরিচালক-হাসপাতালসমূহ এবং নার্সিং



## CT Scan

Sl. No	Name of CT Scan	Present Rate	
		Non Contrast	With Contrast
1	Brain / Skull / Head	2,500.00	4,000.00
2.	PNS	2,500.00	4,000.00
3.	Maxillo-facial Region	3,000.00	4,500.00
4.	Nose/Nasal bone/Facial Bones	2,500.00	4,000.00
5.	Chest	3,000.00	4,500.00
6.	HRCT Chest	4,000.00	5,500.00
7.	Orbit	2,500.00	4,000.00
8.	Mastoid/Temporal bone	2,500.00	4,000.00
9.	Neck	2,500.00	4,000.00
10.	Whole Abdomen	4,500.00	7,500.00
11.	Upper Abdomen/HBS	3,500.00	6,500.00
12.	Lower Abdomen/Pelvic Organs	3,500.00	6,500.00
13.	KUB	4,500.00	7,500.00
14.	Adrenal Gland	3,000.00	6,000.00
15.	Bones & Joint (Single) 3D	3,000.00	
16.	Bones & Joint (Both) 3D	5,000.00	
17.	Cervical Spine 3D	2,500.00	
18.	Dorsal Spine 3D	2,500.00	
19.	Lumbar Spine 3D	2,500.00	
20.	Coronary Calcium Score	3,000.00	

### Name of Angiogram including Contrast

1.	Brain/Cerebral Angiogram	7,500.00
2.	Neck/Carotid Angiogram	7,500.00
3.	Brain with Neck Angiogram	8,500.00
4.	Coronary Angiogram	8,000.00
5.	Post Bypass Coronary Angiogram	8,500.00
6.	Aortogram	7,500.00
7.	Aorto Pulmonary Angiogram	7,500.00
8.	Renal Angiogram	7,500.00
9.	Renal Angiogram with Urogram	8,500.00
10.	Tri-phase Liver/Hepatic Angiogram	7,500.00
11.	Abdominal Angiogram	7,500.00
12.	Peripheral Angiogram Upper/Lower limb	8,500.00
13.	Pulmonary Angiogram	7,500.00
14.	CT Venogram Peripheral (Single side)	7,500.00
15.	CT Cerebral Venogram	7,500.00
16.	CT Urogram / UVU	8,500.00

হাসপাতালে গৃহীত সব ধরনের সেবামূল্য শুধুমাত্র দৈনন্দিন খরচ মিটানোর জন্যেই নেওয়া হয়, কোন মুনাফার লক্ষ্যে নয়।



# আদ্-দ্বীন আকিজ মেডিকেল কলেজ হাসপাতাল

বয়রা, খুলনা

## শিশু স্বাস্থ্য সেবা

ক্রমিক নং	সেবার বিবরণ	সেবামূল্য (বর্তমান)
১	রেজিস্ট্রেশন ফিস, বিশেষজ্ঞ চিকিৎসা সেবা	২০০.০০
২	শিশু টিকা রেজিস্ট্রেশন ফিস	৫০.০০
৩	কাউন্সিলিং সেবা	বিনামূল্যে
৪	স্বাস্থ্য শিক্ষা	বিনামূল্যে
ইনডোর সেবা		
৫	ভর্তি ফিস	দিনে ৮০০/রাতে ৯০০
৬	সাধারণ বেড	বিনামূল্যে
৭	লাম্বার পাংচার	৯৮০.০০
৮	নেবুলাইজেশন-ভর্তি রুগী (প্রতিবার)	৯২০.০০
৯	নেবুলাইজেশন-ভর্তি ছাড়া (প্রতিবার)	৯২০.০০
১০	রেডিয়ান্ট হিটার (প্রতিদিন)	৪৫০.০০
১১	ইনডোর কনসালটেশন	বিনামূল্যে
১২	সান্তিস চার্জ	বিনামূল্যে

হাসপাতালে ভর্তি রুগীদের খাবার সম্পূর্ণ বিনামূল্যে সরবরাহ করা হয়।

হাসপাতালে গৃহীত সব ধরনের সেবামূল্য শুধুমাত্র দৈনন্দিন খরচ মিটানোর জন্যেই নেওয়া হয়, কোন মুনাফার লক্ষ্যে নয়।

ডাঃ শেখ মহিউদ্দিন  
নির্বাহী পরিচালক

২৬ এপ্রিল ২০২৬ থেকে কার্যকরী

অধ্যাপক ডা. নাহিদ ইয়াসমিন  
মহাপরিচালক-হাসপাতালসমূহ এবং নাসিং